

:// GEDEDI

Un servizio completo di traduzione dei propri documenti verso gli standard EDI al fine di integrarsi con i propri fornitori e/o i propri clienti.

BENEFICI

- **Semplificazione:** con GEDEDI la complessità del mondo EDI viene risolta da Credemtel
- **Completezza:** GEDEDI permette lo scambio dei più diffusi standard EDI e con controparti di tutto il mondo attraverso l'integrazione dei principali protocolli di trasporto
- **Conservazione sostitutiva:** GEDEDI è integrato con GEDCONS e permette quindi l'utilizzo completo della Fatturazione Elettronica con il rispetto di tutti gli aspetti fiscali

L'ESIGENZA

Sempre più frequentemente le aziende che ricevono grandi quantitativi di documenti cartacei (in particolare ordini e fatture) cercano di automatizzare tale processo ed il successivo caricamento sulle procedure informatiche interne.

Infatti tale attività, se svolta manualmente, ha sui grandi buyer (prima fra tutti la Grande Distribuzione Organizzata o i grandi gruppi industriali o manifatturieri) costi elevatissimi.

Spesso quindi richiedono ai loro fornitori la disponibilità a trasmettere tali documenti nel formato elettronico da loro richiesto (tracciato proprietario o uno dei numerosi standard **EDI, Electronic Data Interchange**).

Per soddisfare tali richieste (sempre importanti in quanto ricevute da clientela primaria) un'azienda è costretta ad acquistare software specifici ed a crearsi competenze informatiche specifiche al proprio interno.

LA PROPOSTA

Per rispondere a tale esigenza Credemtel propone GEDEDI, un servizio di mappatura e traduzione, nei diversi tracciati EDI richiesti, dei documenti aziendali riguardanti sia il ciclo attivo che il ciclo passivo con possibilità di automatizzarne sia la ricezione che il caricamento sulle proprie procedure.

La proposta di Credemtel, estremamente flessibile ed economicamente vantaggiosa, permette ad ogni azienda di essere in grado di rispondere positivamente, senza dover intervenire sulle proprie procedure, a qualunque tipo di richiesta gli venga sottoposta dai propri clienti.

Dai file ricevuti, eventualmente già veicolati per altri servizi (GEDPOST e/o GEDONWEB, ecc), Credemtel provvederà ad individuare i documenti dello specifico destinatario, estrarli, tradurli nel formato richiesto e trasmetterli al destinatario.

PROTOCOLLI:

- AS2
- X.400
- sFTP

STANDARD DI TRACCIATO:

Internazionali:

- UN/EDIFACT (es 90.1, D.96A, ecc.)
- ANSI X.12
- ODETTE

Italiani:

- EURITMO
- WEBEDI
- FILCONAD
- EDIEL

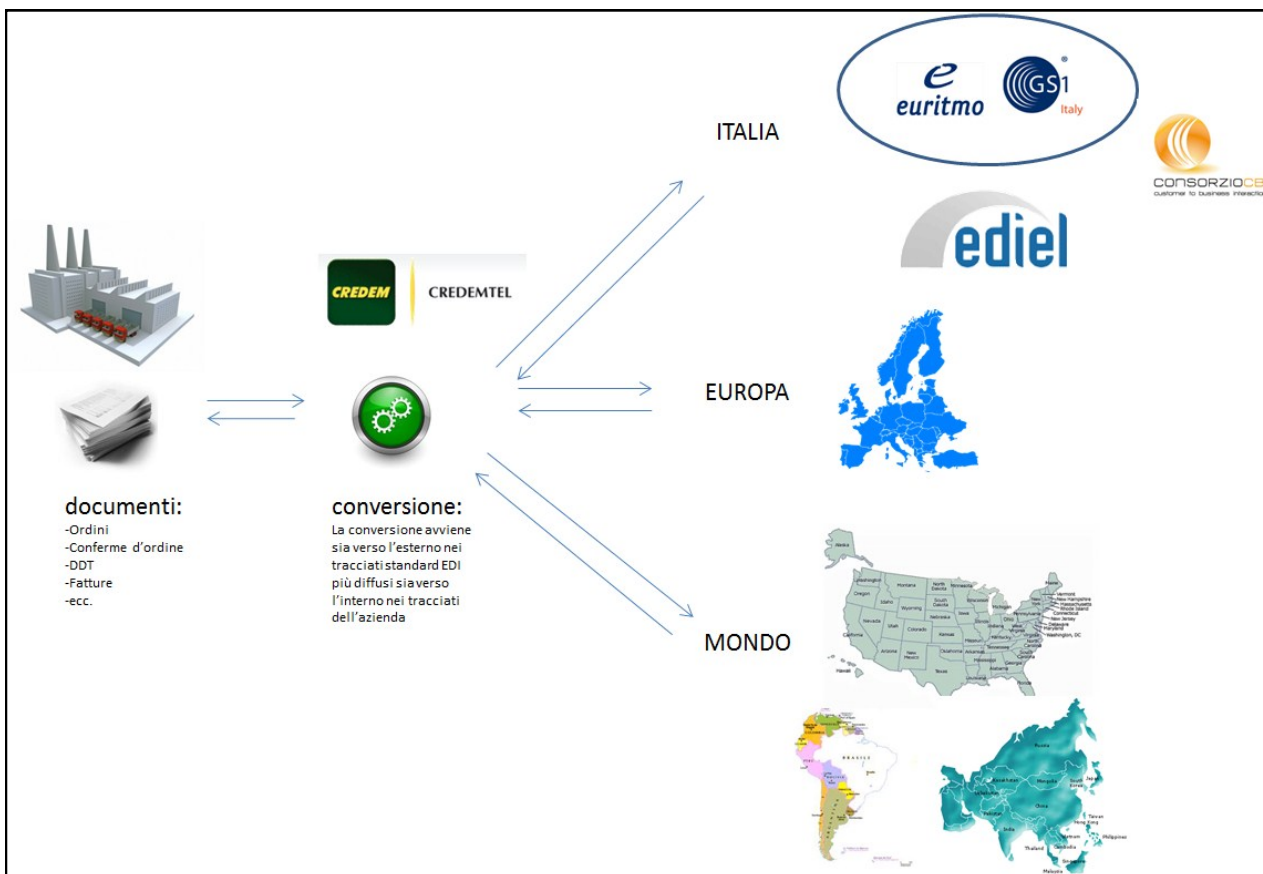

A CHI È RIVOLTO

- Alle aziende che esportano e i cui clienti richiedono l'EDI come condizione esclusiva o preferenziale per far partire la relazione
- Alle aziende che vendono i propri prodotti verso la GDO (grande distribuzione organizzata) che sollecita l'integrazione EDI per automatizzare il proprio ciclo passivo
- Alla GDO che richiede sul proprio ciclo passivo la gestione di flussi EDI

FUNZIONALITA'

- L'azienda spedisce a Credemtel i flussi da tradurre e destinare alla propria controparte. Alternativamente riceve i flussi da queste tradotti da Credemtel nel tracciato richiesto
- Credemtel fornisce all'azienda un portale per la visualizzazione dei documenti spediti e/o ricevuti con anche la visualizzazione degli stessi sia in formato PDF che EDI
- Quale ulteriore servizio Credemtel è in grado di inviare verso il servizio di conservazione sostitutiva GEDCONS tutti i documenti gestiti

CREDEMTEL SPA | Enrico Baldesseri | Reclami | Suggestimenti | Assistenza | Logout

CREDEMTEL | GEDONWEB | GEDPASS | GEDCONS | GEDLUL | **GEDEDI** | GEDPEC | GEDPOST | LOTTI | UTILITA' | DASH

Archivio Documenti | Riepilogo Spedizioni

Archivio documenti

Tipo documento: Fatture | Numero documento: |
 Data documento da: | a: |
 Controparte: Tutti

Cerca | Annulla

Selezione	Esporta in	Mittente	Destinatario	Tipo documento	Numero documento	Data documento	Stato	Data stato	Canale output	Data consegna
<input type="checkbox"/>		CTELM - CREDEMTEL SPA	CTEL1 - Ctel dest 2	INVOIC	8012010418	12/12/2010	Elaborato	04/01/2011 20:05:52	Wat	
<input type="checkbox"/>		CTELM - CREDEMTEL SPA	CTEL1 - Ctel dest 2	INVOIC	8000278280	12/12/2010	Elaborato	04/01/2011 20:05:52	Wat	
<input type="checkbox"/>		CTELM - CREDEMTEL SPA	CTEL1 - Ctel dest 2	INVOIC	0000611020	29/06/2010	Elaborato	04/01/2011 18:22:21	Wat	
<input type="checkbox"/>		CTELM - CREDEMTEL SPA	CTEL1 - Ctel dest 2	INVOIC	8012010418	12/12/2010	Elaborato	04/01/2011 17:41:07	Wat	
<input type="checkbox"/>		CTELM - CREDEMTEL SPA	CTEL1 - Ctel dest 2	INVOIC	8000278280	12/12/2010	Elaborato	04/01/2011 17:41:07	Wat	

Visualizzati 1 - 5 di 5 | Documenti per pagina 5

Esempio di visualizzazione